

Practică pentru o dezvoltare durabilă

POCU 130631

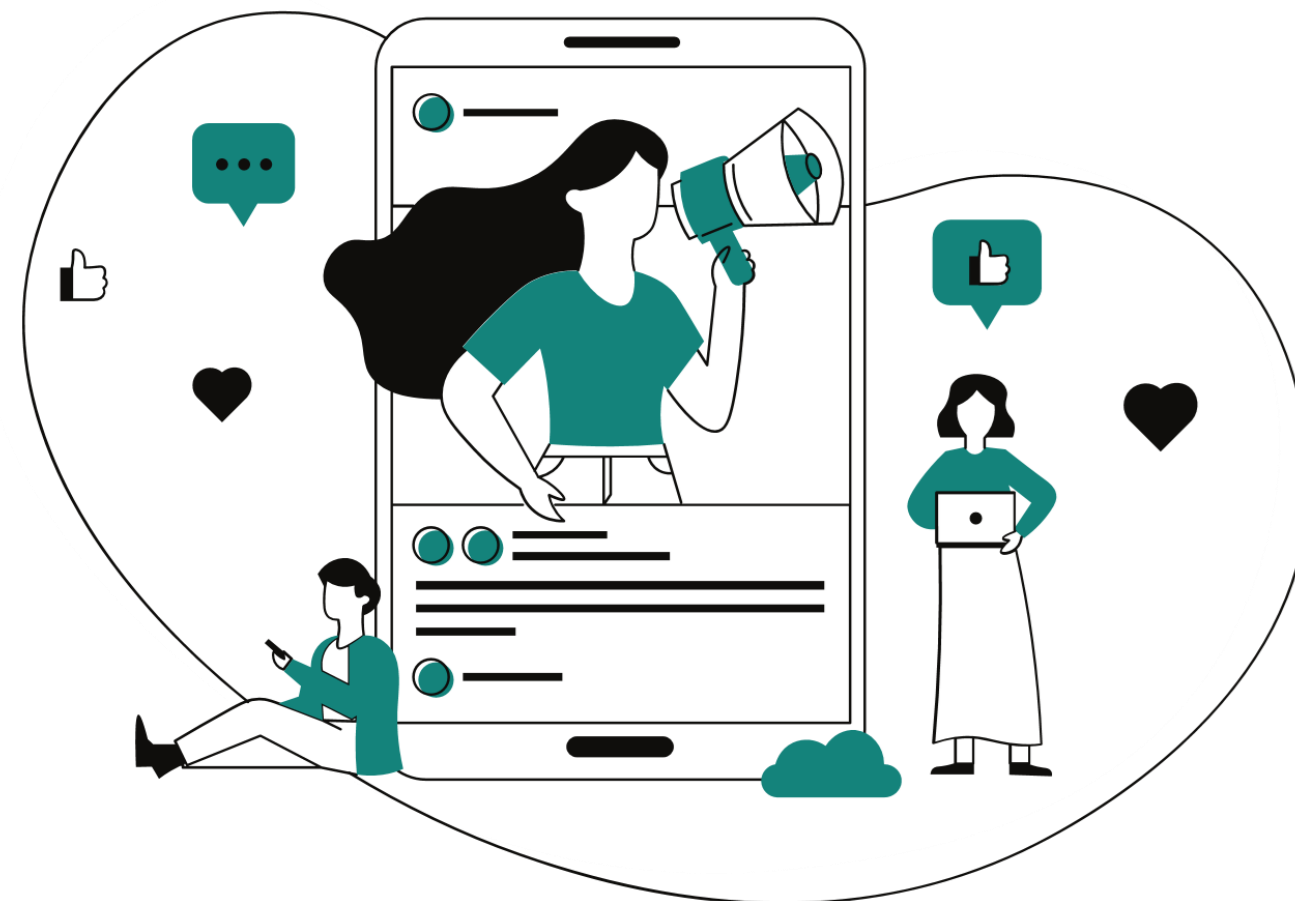

Oferta programului de practică

Stagiile de practică obligatorii din planul de învățământ la un potențial viitor loc de muncă în țară sau chiar în străinătate

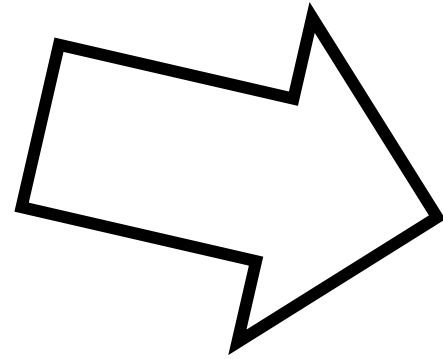

75 de premii a câte 2500* lei în funcție de performanțele dobândite (în baza unei competiții de proiecte)

Formare în domeniul dezvoltării durabile

Program de formare a competențelor antreprenoriale prin întreprinderea simulată

Consiliere și orientare profesională

Evenimentele de Prezentare ale partenerilor economici

Participare la activități transdisciplinare în cadrul laboratorului STEM și multe alte activități din care puteți câștiga premii



Cine se poate înscrie în acest an al proiectului?



Nivelul de studiu	Limba de studiu	Specializarea	Anul	Responsabil practică
Licență (nr. locuri 20*)	Lb. română	Biologie	II	Dorina Podar dorina.podar@ubbcluj.ro
		Biochimie	II	
		Biotehnologii industriale	III	
	Lb. maghiară	Biologie	II	Zoltán László zoltan.laszlo@ubbcluj.ro
		Ecologie și protecția mediului	II	
	Lb. română și maghiară	Geologie	II	Lóránd Silye lorand.silye@ubbcluj.ro
	Lb. română	Inginerie geologică	III, IV	
Master (nr. locuri 50*)	Lb. română	Biologie medicală	I, II	Dorina Podar dorina.podar@ubbcluj.ro
		Biotehnologie moleculară	II	
		Ecologie sistemică	II	
	Lb. maghiară	Biologie medicală	I	Zoltán László zoltan.laszlo@ubbcluj.ro
		Ecologie acvatică și terestră	I, II	
	Lb. română	Geologie aplicată	I, II	Lóránd Silye lorand.silye@ubbcluj.ro



Dacă nu ești eligibil anul acesta, poți fi eligibil anul viitor.

Proiectul de practică se desfășoară pe durata a **2 ani**

*cu posibilitatea de suplimentare

Calendar și comisii



18-22.01.2021 ora 14.00	Depunerea documentelor de înscriere de către studenți
25-29 .01.2021	Evaluarea dosarelor depuse de studenți
29.01.2021 (ora 14)	Liste finale (vor fi postate pe site-ul proiectului cu număr matricol) Studenții vor fi informații prin mijloacele de comunicare agreate
29.01.2021 (ora 14) 02.02.2021 (ora 14)	Depunere contestații (în 48 ore)
02.02.2021 (ora 14) 04.02.2021 (ora 14)	Soluționare contestații (în 48 ore)
05.02.2021 (ora 14)	Liste finale după contestații

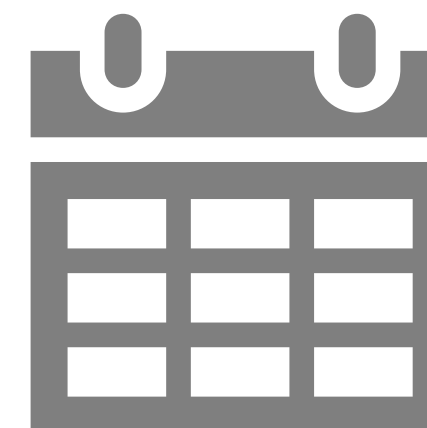

Comisia de evaluare a dosarelor de înscriere:

Conf. dr. László Zoltán, Conf. dr. Podar Dorina, Șef lucr. dr. Silye Lóránd

Comisia de contestații

Prof. dr. habil. Banciu Manuela, Prof. dr. habil. Márko Balint, Cervinschi Adriana





1. Media de admitere/an anterior și nr. credite

Media între 9.01-10.00 – **10p**

Media între 8.01-9.00 – **8p**

Media < 8.00 – **5p**

Nr. de credite 60 – **10p**

Nr. de credite 50-59 – **8p**

Nr. de credite 40-49 – **3p**

Nr. de credite 30-39 – **1p**

Nivel licență

Media și nr credite ale anului anterior

Nivel master

Anul I - Media de admitere

Anul II – Media anului anterior

2. Implicarea în activități de cercetare

Excelent (lucrări publicate ISI sau premii la conferințe/ concursuri studentești) – **10p**

Foarte bine (lucrări în publicații neindexate ISI sau participări la conferințe/ concursuri sau implicare într-un grant de cercetare) – **8 p**

Bine (activități de voluntariat) – **5 p**

Suficient (implicare într-un colectiv de cercetare) – **2 p**

3. Mediul de proveniență (domiciliul)

Rural – **10p**

4. Contribuția la atingerea indicatorilor proiectului

Master an II – **5p**

Master an I – **3p**

Licență an terminal (III/IV) – **2p**

Licență an preterminal (II/III) – **1p**

Criterii de departajare

1. Media semestrului II a anului anterior

2. Nr de credite acumulate în semestrul II al anului anterior

Pt anul I de master – media examenului de licență

Ce ai nevoie pentru a te înscrie?



- 1. Cerere de înscriere (Anexa 1)**
- 2. Carte de identitate (format pdf sau jpg)**
- 3. Curriculum Vitae în format Europass (în limba română)** - în care la rubricile Informații suplimentare sau Anexe se specifică tipul și felul activității dacă este cazul (implicarea într-un colectiv de cercetare, acțiuni de voluntariat, concurs studentesc, conferință, sesiune de referate și comunicări, contract sau grant de cercetare, lucrări publicate, etc.). CV-ul va fi completat la: <https://europa.eu/europass/ro>, urmând următorii pași.
 4. Formularul de înregistrare în grupul țintă al proiectului (**Anexa 5, Secțiunea A**)
 5. Declarație de consimțământ cu privire la prelucrarea datelor cu caracter personal (**Anexa 6**).

!!! Documentele de înscriere se completează **în limba română indiferent de limba de studiu.**

!!! În prima etapă se vor depune documentele de la pct. 1, 2, 3, urmând ca documentele de la punctele 4 și 5 să fie depuse numai de către studenții admiși în proiect, după afișarea rezultatelor.

!!! Studenții admiși vor depune în mod obligatoriu documentele de la pct. 4 și 5 cu semnătură în format fizic.



Cum procedezi pentru a te înscrie?



PAS1: Descărcă **ANEXA 1** de pe pagina Facultății de Biologie și Geologie dedicată proiectului [AICI](#) (Pentru prima parte a înscrierii este nevoie doar de **ANEXA 1**, **CV-ul** și **Cartea de identitate**)

PAS2: Completarea Anexei 1 și pregătirea documentelor

PAS3: Încărcarea documentelor în format word/pdf accesând link-ul următor (este nevoie de logarea cu adresa de UBB pentru posibilitatea completării) [CLICK AICI](#)

PAS4: Verificarea listelor conform calendarului

Pentru cei **admiși**, **PAS 5:** Procedura de trimitere a Anexei 5 și 6 de către studenții se va comunica în momentul afișării listelor cu cei admiși.

Completarea formularelor (se acceptă semnătura în format jpeg/png inclusă în formulare pe locul destinat acesteia, urmând ca ulterior să fie semnate și în original de către cei admiși și depuse la Secretariatul Facultății până la un termen comunicat)